

3.4) Pegado de Zócalo con formación de perímetro de aislamiento

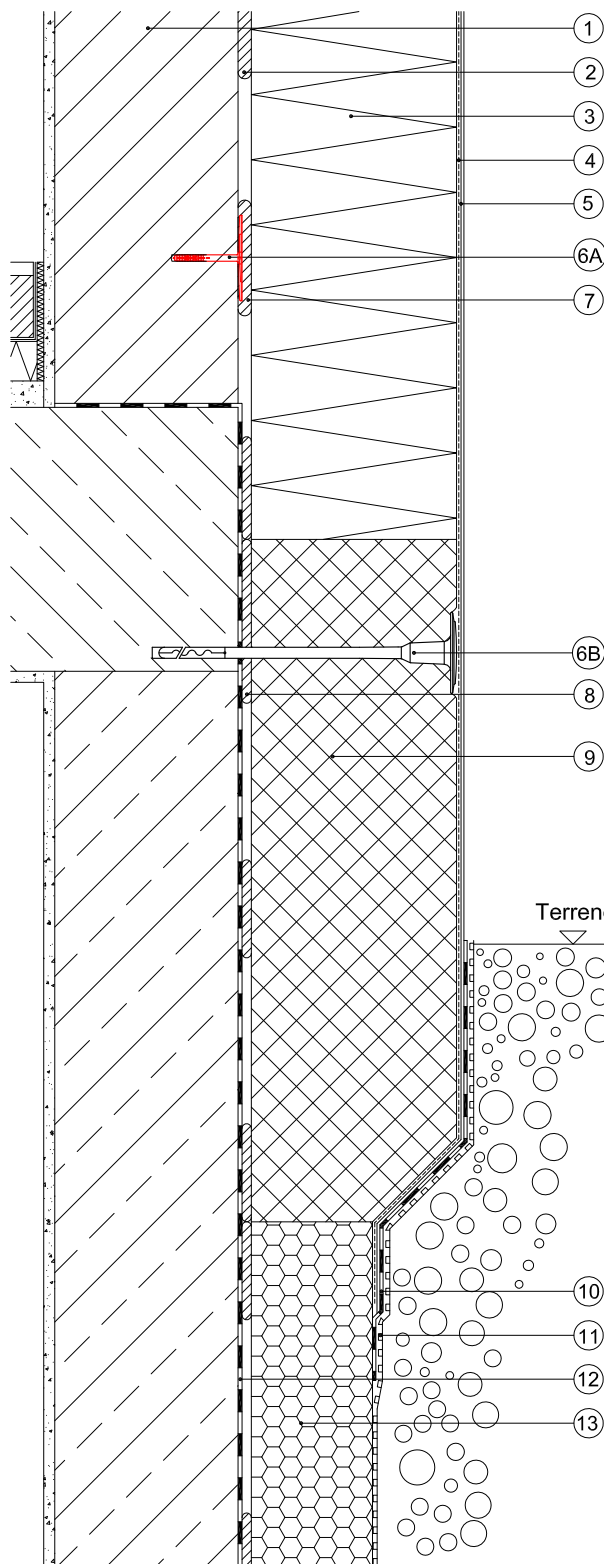

Leyenda:

- 1 Muro base
- 2 Mortero adhesivo "Baumit StarContact"
- 3 Placa de aislamiento "Baumit StarTherm"
- 4 Mortero de refuerzo "Baumit StarContact" con malla "Baumit TextilglasGitter"
- 5 Revoco "Baumit SilkronTop" con imprimación "Baumit UniPrimer"
- 6 Anclaje "Baumit KlebeAnker"
- 6B Anclaje "Baumit Espiga de Percusión" SD8 (imprescindible)
- Baumit ETICS 7 Pellada de mortero
- 8 Mortero adhesivo "Baumit SupraKleber"
- 9 Placa de Zócalo "Baumit XPS"
- 10 Lámina impermeabilizante
- 11 Lámina drenante
- 12 Impermeabilización existente
- 13 Perímetro de aislamiento

Zona de salpicadura de agua

Anclaje desde 30 cm del terreno

Terreno

Superficie con caída hacia el exterior

Zona de tránsito (drenaje)